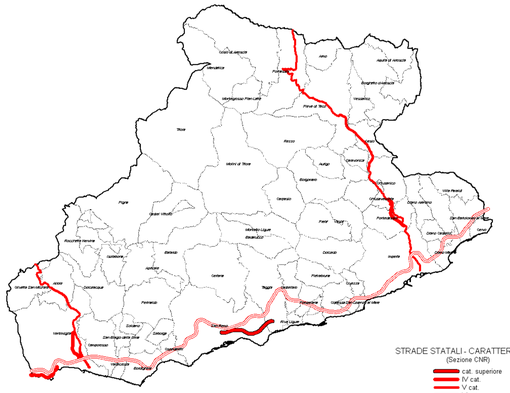

STRADE STATALI - CARATTERISTICHE
(Sezione CNR)

- cat. superiore
- IV cat.
- V cat.
- VI cat.
- Autostrada dei Fiori

SCALA 1:200.000

STRADE PROVINCIALI - CARATTERISTICHE

Larghezza media carreggiata (m)

- da 6,1 a 7
- da 5,1 a 6
- da 4,3 a 5
- da 3,2 a 4,2

Larghezza media provinciali ex statali

- da 7 a 7,5
- da 6 a 7

AMMINISTRAZIONE PROVINCIALE DI IMPERIA

PIANO TERRITORIALE DI COORDINAMENTO

QUADRO FONDATIVO

TAV. N°

Strade Statali e Provinciali: caratteristiche principali

26

DATA MAGGIO 2001

SCALA 150.000