

PIANO FAUNISTICO - VENATORIO (D.C.P. N°10/29.01.96)

- ▬ Ambiti P.F.V.
- Campi di addestramento cani
- Foreste regionali
- Oasi di protezione della fauna
- Zone di ripopolamento e cattura
- Valico
- Aree urbanizzate
- ▬ Confini comunali

C.A.	
1	Oasi di "erogac" -Istrovicchia Grosenlina
2	ZRC Colliardo-Me
3	ZRC Scralesi - Alpe Crayta
4	ZRC Usaldens
5	F.F. Casforte
6	F.F. Tessa Calder
7a	ZRC Mone Alto
10a	ZRC Mone Alto
25a	ZRC Cozza del Basso
ATC 1	
7b	F.F. Tessa d'Alpe
8	F.F. Fossca M.ta Caspo
9	ZRC Ampliameri foresta M.te Ceppo
10b	ZRC Mone Alto
13	Oasi Isomero
20	ZRC M.to Caspo - M.to Biccro
21	ZRC Colliarossa
22a	ZRC Campressa
22b	ZRC Campressa
24	Fascia costiera A.T.C. M1
ATC 2	
11	Oasi Costa Botasso
12	ZRC Mone San Cosimo Ferras
14b	ZRC Bussu Curionale Dukadu
15	ZRC Mone Fajjo
16	ZRC Lovigro
10	ZRC Guandalella
24b	Fascia costiera A.T.C. M2
25b	ZRC Cozza del Basso

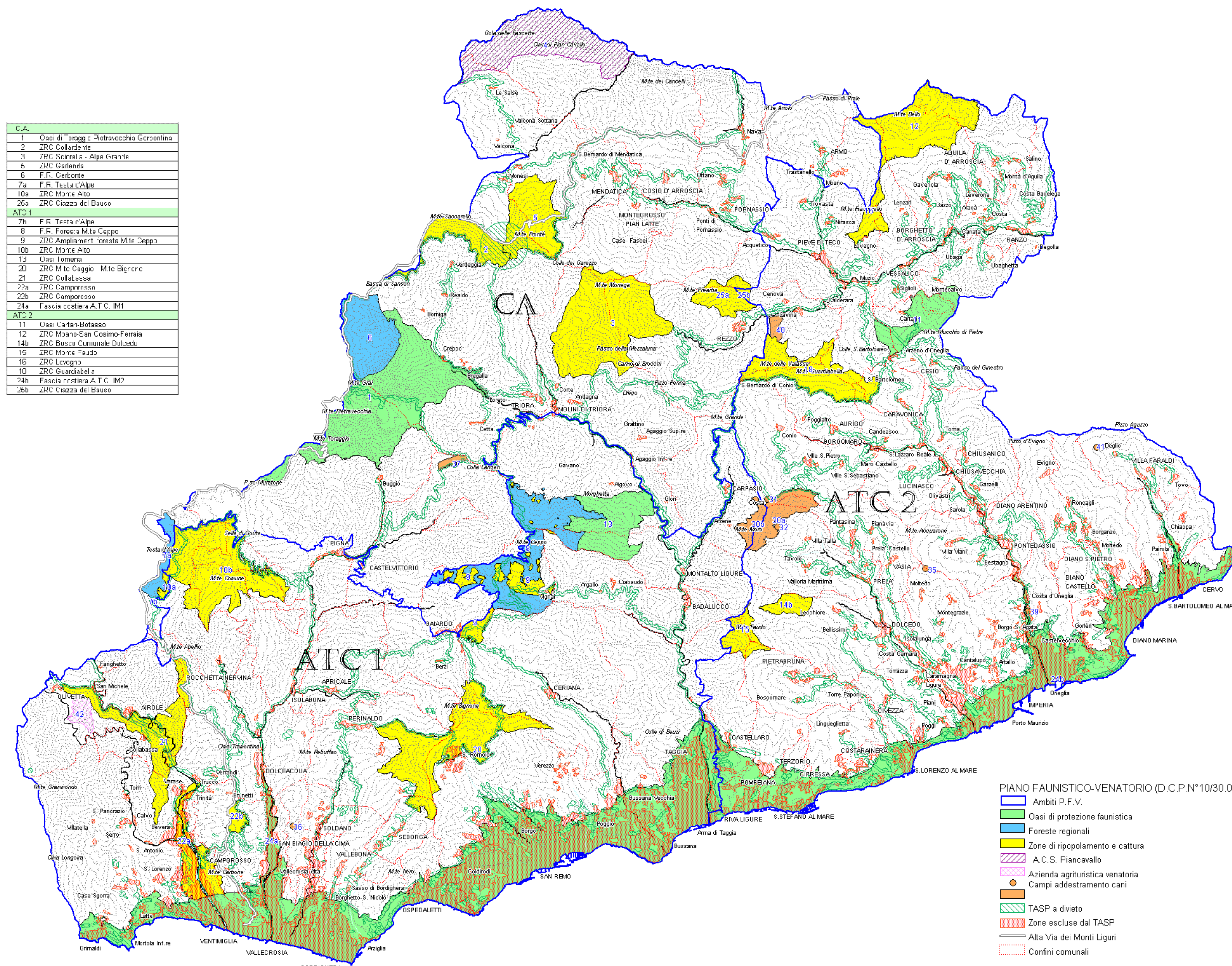

PIANO FAUNISTICO-VENATORIO (D.C.P.N°10/30.01.2003)

- ▬ Ambiti P.F.V.
- Oasi di protezione faunistica
- Foreste regionali
- Zone di ripopolamento e cattura
- A.C.S. Piancavallo
- Azienda agrituristica venatoria
- Campi addestramento cani
- TASP a divieto
- Zone escluse dal TASP
- ▬ Alta Via dei Monti Liguri
- ▬ Confini comunali

AMMINISTRAZIONE PROVINCIALE DI IMPERIA

## PIANO TERRITORIALE DI COORDINAMENTO

QUADRO FONDATIVO

**Piano Faunistico - Venatorio (D.C.P. N°10/29.01.96)**

**Piano Faunistico - Venatorio (D.C.P. n°10/30.01.2003)**

DATA: MAGGIO 2001

TAV. N°

# 12

SCALA 1:800.000