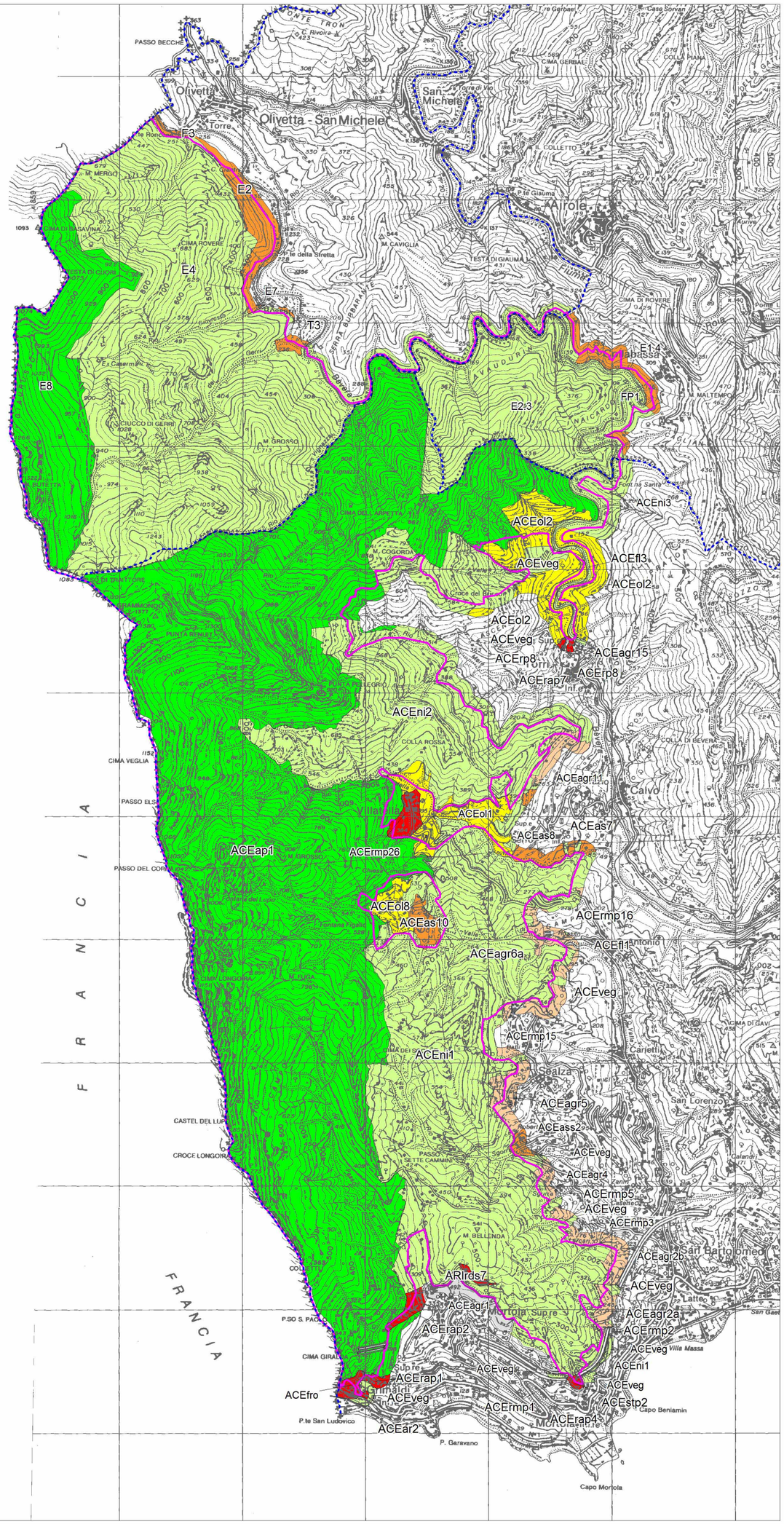

GRADO DI INCIDENZA POTENZIALE

basso | medio | alto | molto alto

PREVISIONI URBANISTICHE

VENTIMIGLIA - P.U.C. 2009 -

- ACEagr11 - Ambito di conservazione agricolo S. Pancrazio
- ACEagr2a - Ambito di conservazione agricolo Rio Sgorra
- ACEagr2b - Ambito di conservazione agricolo insediabile rio Sgorra
- ACEagr4 - Ambito di conservazione agricolo Sponda dx rio Sgorra
- ACEagr5 - Ambito di conservazione agricolo Rio Sgorra sp sx e alta valle Sgorra-Latte
- ACEagr6a - Ambito di conservazione agricolo S. Antonio versante Latte
- ACEap1 - Ambito conservazione paesaggio Sistema M. Grammondo
- ACEas10 - Ambito di conservazione agricolo Madonna Cimone
- ACEas7 - Ambito di conservazione agricolo S. Pancrazio Case Cardi
- ACEas8 - Ambito di conservazione agricolo Serro
- ACEass2 - Ambito di conservazione agricolo insediabile valle rio Sgorra
- ACEfl3 - Ambito di conservazione fluviale
- ACEfro - Ambito Ex caserma e cava Ponte S. Luigi
- ACEni1 - Ambito di conservazione -altri- Bellenda
- ACEni2 - Ambito di conservazione Colla Rossa-Villatella
- ACEni3 - Ambito di conservazione Monte Pozzo
- ACEol1 - Ambito di conservazione agricolo Villatella
- ACEol2 - Ambito di conservazione agricolo Torri
- ACEol8 - Ambito di conservazione agricolo alta Val Latte
- ACErap1 - Ambito di conservazione Grimaldi
- ACErap2 - Ambito di conservazione residenziale insediabile Ciotti
- ACErmp26 - Ambito di conservazione residenziale insediabile Villatella
- ACErp8 - Ambito di conservazione insediabile Torri superiore
- ACEstp2 - Ambito di conservazione Torre della Mortola
- ACEveg - Ambito di conservazione non insediabile
- ARIrds7 - Ambito di riqualificazione Belenda

AIROLE P.R.G. 2002

- E1.4 - Zone agricole produttive
- E2.3 - Zone boschive
- FP1 - Zone fluviali speciali a parco

OLIVETTA SAN MICHELE P.R.G. 2004)

- E2 - Zona agricola IS Bevera
- E4 - Zona di pregio naturalistico ambientale ANI MA
- E8 - Zona di pregio naturalistico ambientale ANICE

Confini comunali

SIC Monte Grammondo - Torrente Bevera

REGIONE LIGURIA

Programma Alcotra 2007-2013- Insieme oltre i confini

ARPAL alcotra

NATURA 2000

Programma Alcotra
2007-2013
Progetto n. 258 PROGRESS

PROGETTO
RETE NATURA 2000

Coordinamento generale:

Regione Liguria - Dipartimento Ambiente-
Settore Progetti e Programmi per la tutela e valorizzazione ambientale
ARPAL: U.T.C.R. – U.O. Attività specialistiche (Ufficio Biodiversità)

Gruppo di lavoro Regione Liguria/ARPAL:

Marianna Amendola con Francesca Barelli, Francesco Tomei, Luca Ciuffardi, Alessandra Di Turi, Sergio G. Fasano, Francesca Magillo, Elena Mingarelli, Fabrizio Oneto, Marta Puppo, Sara Sanetti

QG QI QC

PROVINCIA DI IMPERIA

Mosaico delle previsioni urbanistiche

elaborato	scala
QC-15	1:30.000

Coordinamento generale:
Dott.ssa Sonia Zanella

Supporto operativo:
Geom. Lauro Laura, Rag. Ornella Giordano

Gruppo di Lavoro:
Aspetti pianificatori, urbanistici, paesaggistici e procedura VAS:
Dott.ssa Sonia Zanella, Arch. Massimo Dente

Aspetti geologici, geomorfologici e Idrogeologici: Dott.ssa Sonia Zanella

Aspetti botanici:
Dott. Luigi Minuto, Dott. Gabriele Casazza, Prof. Mauro Mariotti (DISTAV-UniGE)
Dott.ssa Francesca Magillo

Aspetti faunistici:
Dott. Dario Ottonello, Dott. Fabrizio Oneto, Dott. Matteo Capurro (ittiofauna)

Aspetti cartografici:
Arch. Massimo Dente